

Théâtre Marie-Jeanne

56, rue Berlioz
13006 Marseille

Fiche Technique

actualisée au 01/09/2017:

Régisseurs :

- **Débora MARCHAND : 06.61.70.73.91 // dematech4@gmail.com**
- **Vincent GUIBAL : 06.23.95.26.62 // tmj.technique@gmail.com**

Salle :

- jauge : 49 places, sur 7 rangées gradinées
- assises : chaises en métal doré, mousse recouverte de velours rouge
- sol : moquette rouge
- murs : placoplâtre peint en noir mat

Espace scénique :

- plateau : dalle de béton, recouverte de moquette noire mate
- ouverture, de mur à mur : 7m20 à la face, 6m96 au lointain
- profondeur, du premier rang au mur lointain : 7m40
- hauteur sous barres acier noir mat diamètre 49mm (cf. plan et coupe) :
 - A et E : 2m70
 - B et D : 3m20
 - C : 3m60
- tubes acier noir mat diamètre 49mm, avec crochets articulés :
 - T1 : 3m25
 - T2 et T3 : 3m10
 - T4 (support pour les demi-fonds) : 5m51
- ATTENTION : ferme métallique F2 de Jardin à Cour, hauteur 2m70, environ à mi-distance de la profondeur
- pendrillon de fond de scène noir mat : longueur 2 x 3m, installation variable à volonté sur toute la profondeur
- pendrillons noirs mats : 6 de 3mx3m, recouvrant les murs latéraux jusqu'au fond de scène.

Régie :

- cabine non insonorisée, derrière le dernier rang, légèrement désaxée vers Cour.

Son :

- 1 ampli YAMAHA P3500S
- 2 enceintes NEXO PS8, installées dans les angles au lointain
- 1 contrôleur NEXO TD8 Controller
- 1 console Soudcraft Spirit M8, 8 entrées mono, 4 voies stéréo, 4 retours stéréo
- 1 lecteur CD, attention, pas d'auto-pause ni d'auto-cue.
- câblage strictement nécessaire pour ce système, ATTENTION pas de matériel de secours.

Lumières :

- Puissance : 380v triphasé 40A/phase
- 19 lignes réparties, dans l'axe, de la face au lointain, comme suit:
 - 9 lignes à l'aplomb du premier rang
 - 4 lignes à mi-profondeur, désaxées vers Jardin
 - 6 lignes à 1 mètre du mur lointain
- 2 blocs de 6 gradateurs 10A, DMX 5 broches. HORS-SERVICE actuellement
- 1 pupitre ADB MIKADO
- 2 blocs de 12 gradateurs 16A, RVE, 0/10v. ATTENTION, 07 gradateurs HS
- 1 pupitre lumière RVE, manuel, 2 prépa + 1 prépa sur inter
- éclairage de la salle sur grada autonome séparé
- 4 PAR 64 220 v, 1000w, lampes CP62
- 3 PC 1000w Halogène Scenilux
- 9 PC 1000w Episcopes Scenilux
- 4 Découpe 500w Halogène ADB DS54
- 8 PAR 56, 220v, 300w, lampes larges.

Divers:

- 2 lests en fonte de 12 Kg
- 4 platines de sol en bois
- 2 paravents bois et tissus noir, avec béquille, hauteur 200 cm et largeur 120 cm.

Loges:

- au premier étage, accessibles par couloir et escalier « dérobés » (évitant le hall et le bar) débouchant derrière le dernier rang de spectateurs à l'extrême Cour.
- prévues pour 12 personnes, avec miroirs, projecteurs basse tension orientables, et 6 x PC 10A, 220v, portant à roulette + cintres, table et fer à repasser.
- attention: une seule salle d'eau (douche, lavabo et toilettes).

POUR TOUTE DIFFICULTÉ, BESOIN D'ADAPTATION OU DE MATÉRIEL SUPPLÉMENTAIRE, NE PAS HÉSITER À NOUS CONTACTER.

Théâtre Marie-Jeanne

Plan côté

Régisseurs: Débora Marchand: 06.61.70.73.91 // dematech4@gmail.com

Vincent Guibal: 06.23.95.26.62 // tmj.technique@gmail.com

Dimensions indiquées en centimètres
Ouverture 700, Profondeur 740, Hauteur 320

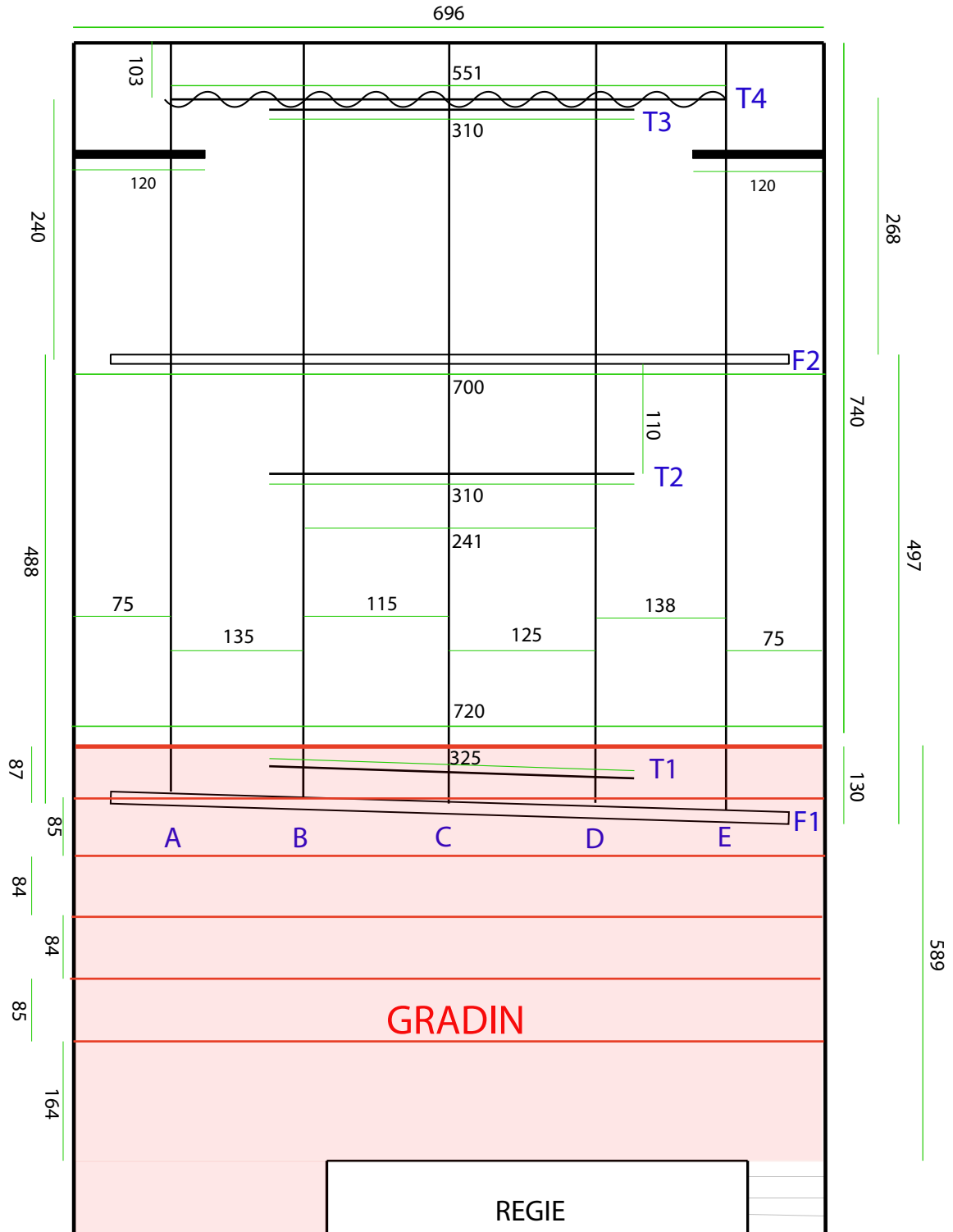

A,B,C,D, et E sont des barres en acier, fixes, 49mm de diamètre, axe face: lointain

T1, T2, T3 et T4 sont des tubes en acier déplaçables, 49mm de diamètre, axe jardin cour, diagonale envisageable

F1 et F2 sont deux fermes métalliques, hauteur 270

- | | |
|--|---|
| — distances | — barres d'accroches |
| paravents | — bord plateau |
| fermes | — marches gradin |

Théâtre Marie-Jeanne

Régisseurs: Débora Marchand: 06.61.70.73.91 // dematech4@gmail.com
Vincent Guibal: 06.23.95.26.62 // tmj.technique@gmail.com

696

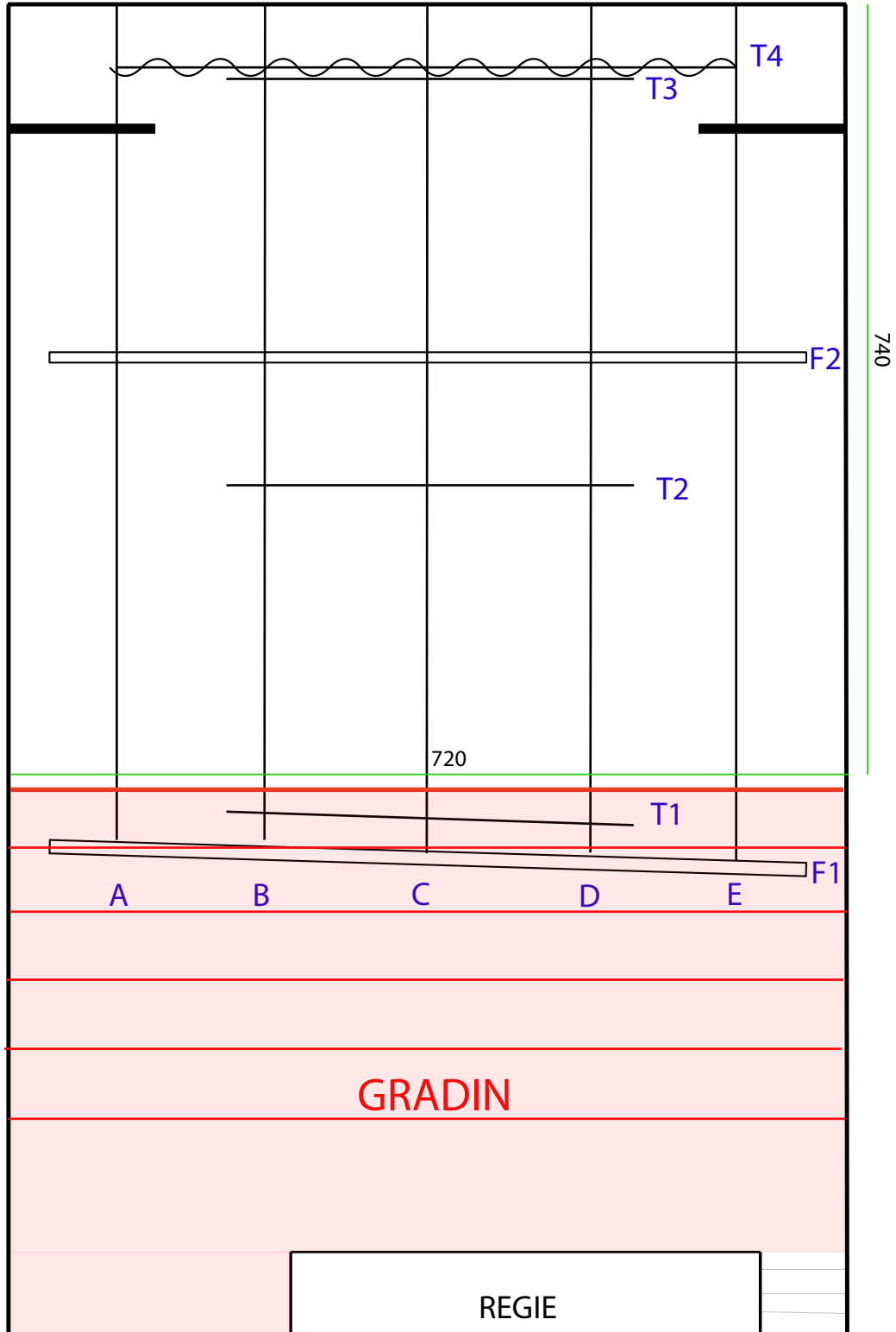

Théâtre Marie-Jeanne

Coupe longitudinale côté

Régisseurs: Débora Marchand 06.61.70.73.91 // dematech4@gmail.com

Vincent Guibal: 06.23.95.26.62 // tmj.technique@gmail.com

Dimensions indiquées en centimètres

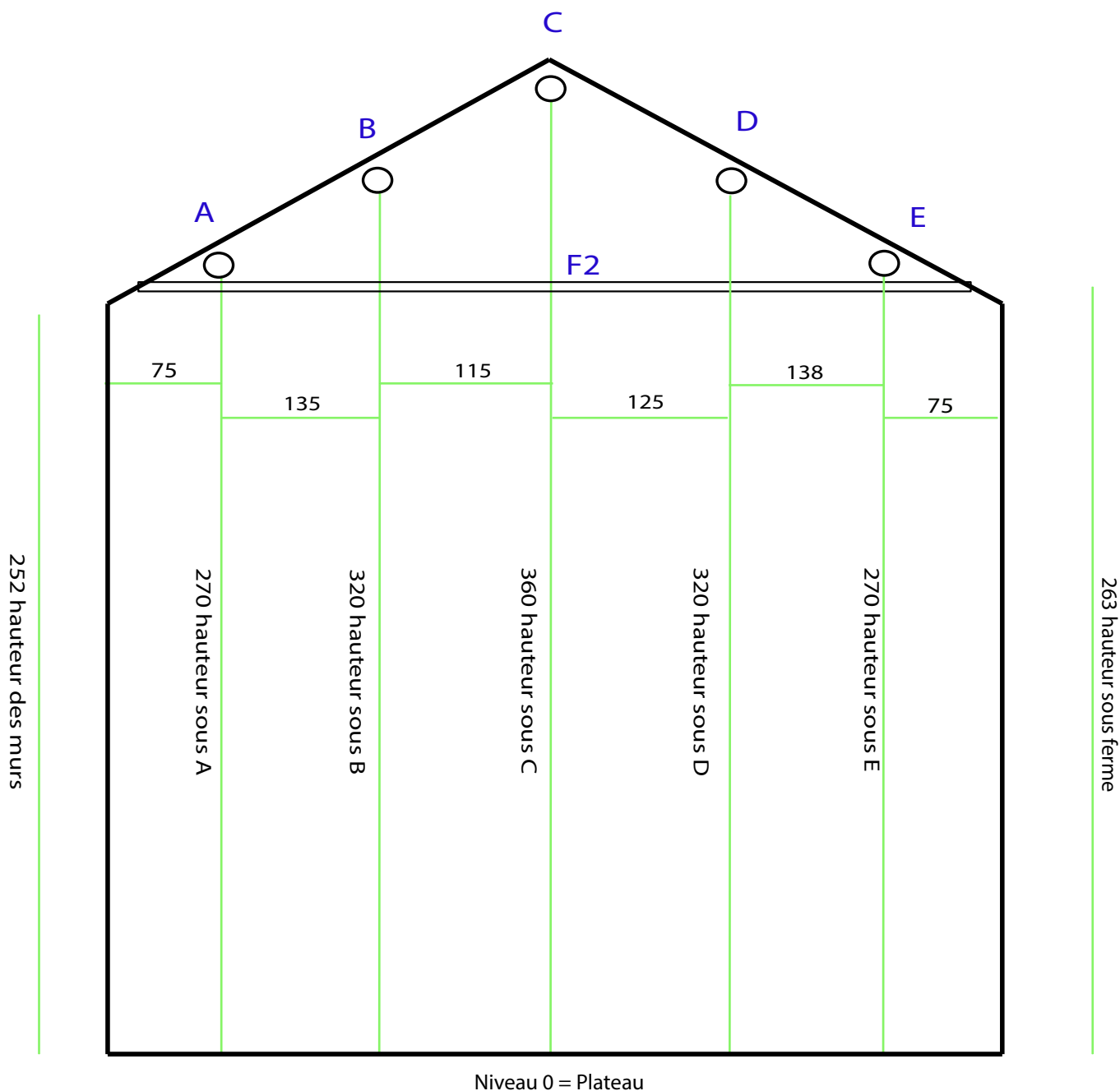

— distances ○ barres d'accroches

□ ferme

Implantation Lumière typique Théâtre Marie-Jeanne

Régisseurs: Débora Marchand 06.61.70.73.91 // dematech4@gmail.com
 Vincent Guibal: 06.23.95.26.62 // tmj.technique@gmail.com

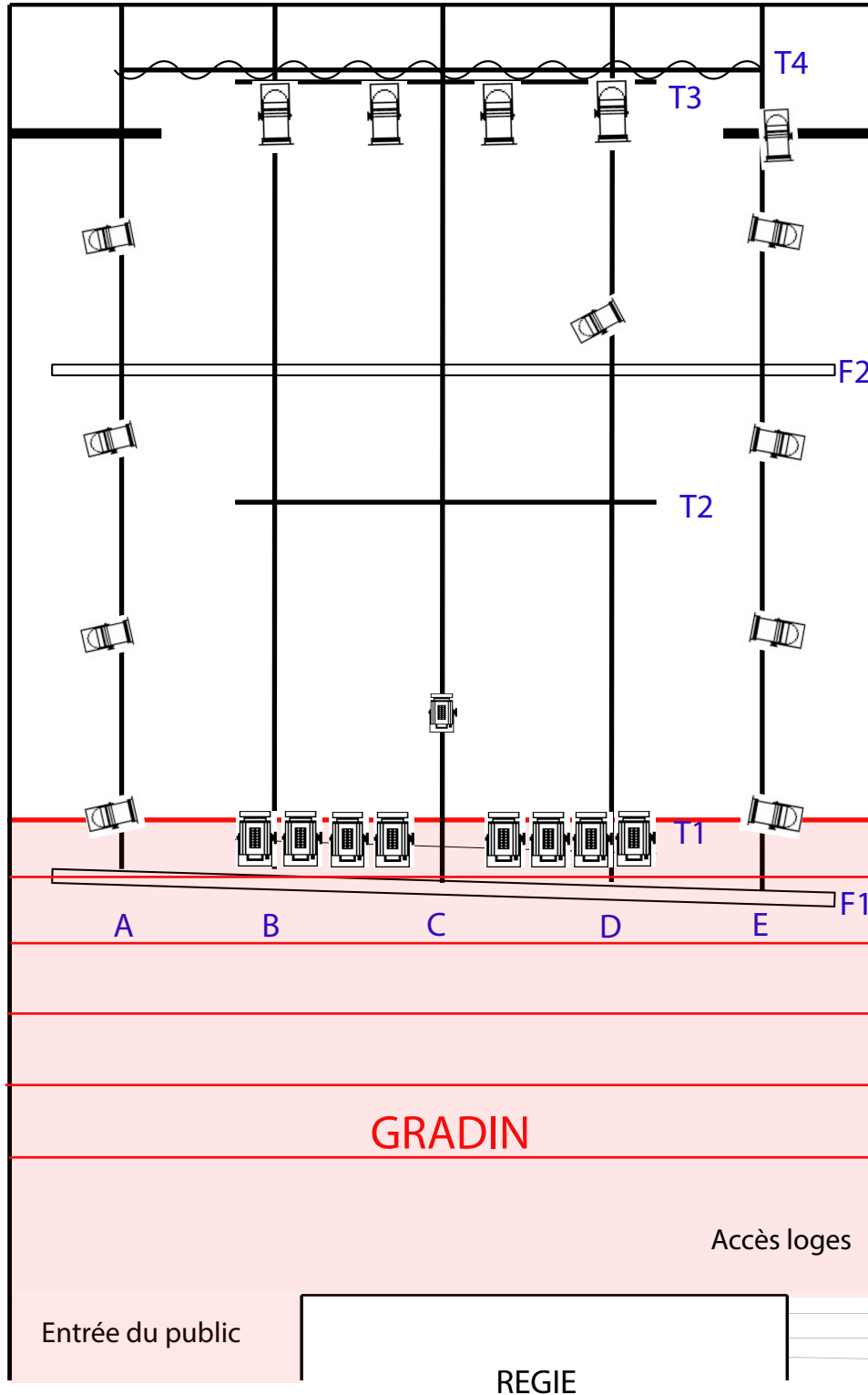

8x PC 1 kW Scénilux épiscopes



10x PAR 56 300W WFL



1x PC 1kW Scénilux halogène



4x PAR 64 1kW CP62